CHUO KOGEI KIKAKU

COMPANY PRODUCT LINEUP　CHUO KOGEI KIKAKU CO., LTD.

▶想いと価値を、包みます。

コスメ容器を保護する紙箱

アフターユースできる高級箱

ブック型ギフト箱

01 Package
【パッケージ】

コスメ・バラエティBOX

円形パッケージ

イージーオープンBOX　PAT 特許製品

パティスリー&ベーカリーBOX　SDGs対応パッケージ　PAT 特許製品

クールジャパン・パッケージ

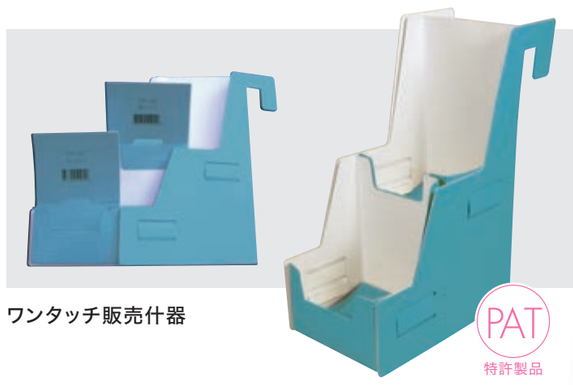
ワンタッチ販売什器　PAT 特許製品

02 Rack Display
【ラック／ディスプレイ】

販売什器

紙製スタンド

吊り下げ式ポケット什器

販売什器

販売什器（アクリル）

店頭ディスプレイ

紙製タオルヘッダー　PAT 特許製品

ブリスター台紙　PAT 特許製品

お年賀用ギフト箱

ギフト箱（リボン）

all Design
【デザイン】

デザイン各種

パッケージをはじめ、各種広告・パンフレットやCI、その他販促ツールまで。業界・業種を問わず豊富なノウハウや強みを活かし、お客様にとっての価値ある制作物のデザインをさせていただきます。

▶まごころで、装います。

03 SP Tool
【セールスプロモーション・ツール】

コスメポーチ

コスメ小物入れ

周年記念グッズ

ショッパー各種

サンプリングセット

飛び出すペン台紙　PAT 特許製品

ノベルティ（Tシャツ等）

04 Set Up
【セットアップ】

埼玉物流センター
- 3F：加工作業場560㎡（約170坪）
- 2F：倉庫
- 1F：チルドルーム35㎡（約10坪）、荷受け場、休憩室

取得許認可
- 食品菓子製造業（製造許可）
- 化粧品製造業（薬事法　包装・表示・保管許可）
- 医薬部外品製造業（薬事法　包装・表示・保管許可）
- プライバシーマーク

チョコレート／クッキー詰め合わせ
衛生管理されたクリーンルームにて、食品充填やパッケージングを行っております。

コーヒー詰め合わせ
コーヒー豆の充填からラベル貼り含めメーカー様の生産支援を行っております。

化粧品パッケージ組立
多くのパーツを組みあげて高級紙箱を仕上げます。

！ 当社で2016年から続く、「面白いことやワクワクすること」をコンセプトにしたオリジナル商品企画です。生産性や量産コストを考えず、先ずは「楽しい手づくりキット」になるように考えました。

東京地下鉄立体路線図 組み立てキット

トラベルトランク（寄せ書き入り）

ジオラママップ（箱入り）

紙製ラジカセ（寄せ書き入り）

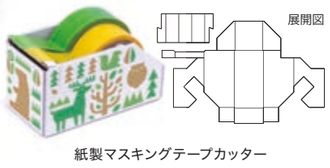

紙製マスキングテープカッター

SUSTAINABLE DEVELOPMENT GOALS

SDGsの達成に取り組むお客さまをサポートすると同時に、
自身も事業活動を通じSDGsの達成に取り組んでまいります。

詳細はこちら▶ https://www.ckkc.jp/csr.html

- 1 貧困をなくそう：あらゆる場所のあらゆる形態の貧困を終わらせる
- 5 ジェンダー平等を実現しよう：ジェンダー平等を達成し、すべての女性及び女児の能力強化を行う
- 7 エネルギーをみんなに そしてクリーンに：すべての人々の、安価かつ信頼できる持続可能な近代的エネルギーへのアクセスを確保する
- 8 働きがいも経済成長も：包摂的かつ持続可能な経済成長及びすべての人々の完全かつ生産的な雇用と働きがいのある人間らしい雇用(ディーセント・ワーク)を促進する労働者の権利を保護し、安全・安心な労働環境を促進する
- 11 住み続けられるまちづくりを：包摂的で安全かつ強靭(レジリエント)で持続可能な都市及び人間居住を実現する
- 12 つくる責任 つかう責任：持続可能な生産消費形態を確保する持続可能な開発及び自然と調和したライフスタイルに関する情報と意識を持ってより良い商品づくりを目指す

これまでも、これからも。中央工芸企画

1969年の会社創立以来、パッケージ、プロモーション用POP、
販売什器などの企画制作を中心に事業を展開して参りました。
３次元的な構造を要する製品の「企画開発・デザイン」および
「印刷加工からセットアップ作業」までトータルにプロデュース。
これまでも、これからも、お客様のニーズにお応えしていきます。

コスメ容器を保護する紙箱
商品を収める台座をウレタンやプラスチック成型品から紙へ、脱プラスチックを実現しました。

アフターユースできる高級箱
チョコレートを食べ終わった後は、アクセサリー箱になる、ゴミ削減に貢献できるパッケージです。

ブック型ギフト箱
商品を紙台座に収めたブック型。ギフト感を演出するリボンとカードを扉に取り付けました。

01 Package
【パッケージ】

コスメ・バラエティBOX
花が開くように、箱が開くギフト感あふれるパッケージ。様々な商品に合わせて自由に設計できます。

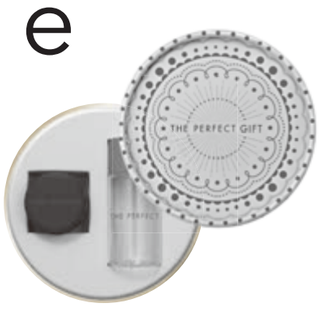

円形パッケージ
かわいくておしゃれ…など、コンセプトに基づいてデザイン・素材など最適なご提案をします。

PAT 特許製品

※紙面右下に仕組み有り

イージーオープンBOX
中身の出し入れが楽にできる丸フタ構造の紙箱です。ポップコーンなど手で食べるものに最適です。

PAT 特許製品

パティスリー&ベーカリーBOX
ナチュラルでクラフト感ある商品イメージを伝えると共に、個性もプラスしたパッケージです。

SDGs対応パッケージ
紙だけで商品が見えて固定もできる、脱プラスチックを実現したパッケージです。

クールジャパン・パッケージ
禅と枯山水をコンセプトに作られたペン&トレーです。桐材と黒い仕切の仕様をご提案しました。

PAT 特許製品

紙製タオルヘッダー
テープやホチキスを使わず、紙だけで布製品を固定できるフック構造です。

PAT 特許製品

ブリスター台紙
スライド挿入したブリスターがロックして外れない構造。セット作業が容易です。※紙面右下に仕組み有り

お年賀用ギフト箱
お菓子やスイーツ等をお年賀として配る際には、楽しさもお贈りしてはいかがでしょうか。

ギフト箱（リボン）
ギフト専用として天面にリボンをあしらった箱。相手への感謝を込めたしるしとして。

03 SP Tool
【セールスプロモーション・ツール】

セールスプロモーション・ツール
ご希望にそって紙製品からノベルティまで、オリジナル制作やサンプリング等のデザインや同梱するチラシ作成、セット加工も含めてご提案します。

コスメポーチ

コスメ小物入れ

周年記念グッズ
チョコを入れた周年グッズ。お部屋に飾れてゴミにならないアフターユースBOX。

ショッパー各種

サンプリングセット
試供品やショップのプチギフト等、付加価値づくりからセット作業まで行います。

PAT 特許製品

飛び出すペン台紙
開くと中に差し込んだペンが飛び出す、二つ折りの訴求効果あるツールです。

ノベルティ（Tシャツ等）
そのままでなく、パッケージすることで楽しさとサプライズ感を演出しました。

ワンタッチ販売什器
平面からワンタッチで簡単に立体に!!　輸送コストも抑えられる什器です。

PAT 特許製品

02 Rack Display
【ラック／ディスプレイ】

紙製スタンド
季節限定品やオリジナルデザインを加えてイベント等に最適な、チラシ・カタログ用紙製什器です。

吊り下げ式ポケット什器
数が多く出るものに最適な紙製什器。売り場のデッドスペースにもピッタリな縦型の仕様です。

販売什器
販売用什器やディスプレイをはじめ、フードショップの備品まで、様々な素材を組み合わせて最適なご提案をします。

販売什器（アクリル）
売り場の雰囲気によっては、アクリルタイプの販売用什器やディスプレイ売場備品もご提案をします。

店頭ディスプレイ
ハイスペックなホッチキスの現物を使って店頭訴求する立体POPです。

イージーオープンBOX 仕組み

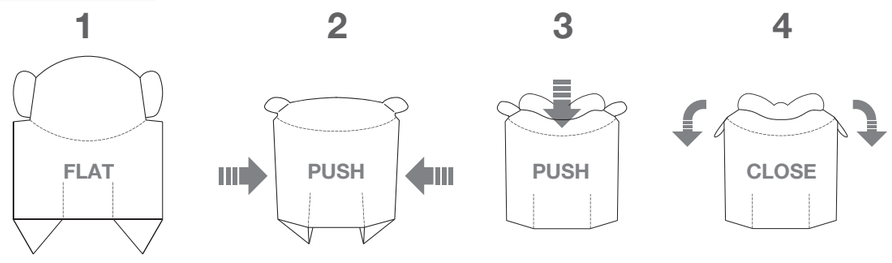

PAT. No.5680911

ブリスター台紙 仕組み

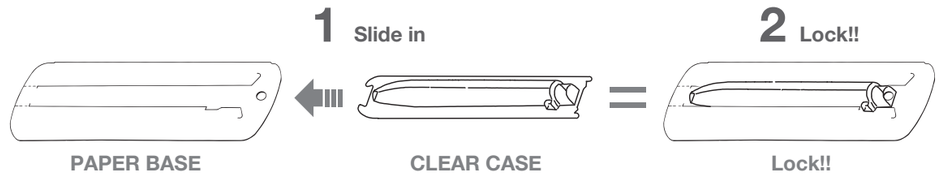

PAT. No.3954994

化粧品・トイレタリー専門誌「C&T」に、当社の環境への取り組みが紹介されました。
https://www.ckkc.jp/news/2021/1012media-info.html

C&T Beauty Science 2021年10月号（No.189号）掲載
同誌には2020年にも紹介されています。

PAT 特許製品

（以下、記事より抜粋）

「プラスチック代替パッケージの提案に注力」中央工芸企画

1969年創立の中央工芸企画は、パッケージやプロモーション用POP、販売什器などの企画制作を中心に事業展開している。
３次元的構造を要する製品の企画開発・デザインに加え、埼玉物流センターでは食品や化粧品をはじめとする、数多くのパッケージのセットアップ加工も行っている。
同社では、高級化粧品のパッケージも数多く手がけてきたが、環境への意識の高まりから、「ウレタンやPETの使用をやめて、紙へ切り替えたい」といったニーズも高まりつつあるという。今までウレタンの台座を採用していた高級クリームにおいても、紙の台座への切り替えを行った（写真下）。（中略）

さらに現在、コンビニエンスストアやドラッグストアなどに吊り下げて陳列する商品向けに、紙製吊り下げ式パッケージを開発し、提案を進めている（写真上）。
真空成形・射出成形によるプラスチック容器を使うことなく、紙だけで商品を固定することができるサステナブルなパッケージで、当初はボールペンを出発点として開発されたが、サステナブルなニーズが高い化粧品分野への提案にも踏み切った。
紙製でありながら耐久性にも優れており、店頭で商品のみが抜き取られる盗難を防止するため、ホルダー裏面の切り込みからパッケージを破らないと商品を取り外すことができない構造となっている。さらに、ホルダー下部に底面を設けることもできるため、吊り下げずに自立陳列することも可能だ。（後略）

パッケージデザインに関連する「環境マーク」

FSC　LIMEX　R100　VEGETABLE OIL INK　RICE INK

多くの環境マークが存在する今。素材・加工の環境負荷情報を学ぶことが、質の違った企画提案サービスにつながると、当社は考えています。

左から1.紙製容器包装　2.プラスチック製容器包装　3.段ボール製容器包装　4.FSC認証（適切に管理された森林から作られた製品）　5.間伐材を用いた製品　6.バガス（サトウキビのカス）を用いた紙　7.バナナペーパー　8.石灰石（炭酸カルシウム）を主原料としたライメックス　9.再生紙使用マーク　10.グリーンマーク（古紙利用製品）　11.バイオマスマーク（生物由来の資源を利活用した製品）　12.植物油インキ　13.ライスインキ　14.水なし印刷

中央工芸企画株式会社
本　社 〒170-0001 東京都豊島区西巣鴨2-35-6　TEL:03-3916-5475　FAX:03-3915-3416

埼玉物流センター
〒334-0072 埼玉県川口市安行吉岡1564-6　TEL:048-280-5155　FAX:048-280-5161

https://www.ckkc.jp/